Vesper in de Abdijkerk

Zondag Invocabit 18 februari 2024 aanvang 17.00 uur.
Voorbereid door de cantorij
o.l.v. Nellie Bolhuis
Organist Date Jan Jongsma

Woord van welkom en afkondigingen

Zingen: aanvangslied lied 192a. De cantorij zingt de voorzang, allen het refrein.

Drempelgebed

Zingen: “Veertigdagentijd” uit “de Graankorrel”

Lezing: Psalm 91: 9 – 16

Zingen:Lied 91a 1 allen, 2 cantorij, 3 allen.

Stilte, gemarkeerd door de klankschaal.

Zingen: Lied 157a 1 cantorij, 2, 3 en 4 allen.

Aansluitend zingt de cantorij ‘Magnificat’ (Taizé)

Lezing: Mattheus 4: 4 – 11

Zingen: Lied 539 1 cantorij, 2,3 allen, 4 cantorij, 5 allen.

Stilte, gemarkeerd door de klankschaal.

Gedicht

Zingen: Lied: 538 1 allen, 2 cantorij, 3 en 4 allen.

Gebeden

Voorbeden afgewisseld met de acclamatie “Keer U om naar ons toe, keer ons toe naar elkaar”

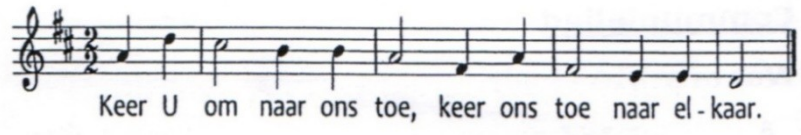

stil gebed
Het Onze Vader

Slotlied: Lied 425

Orgelspel

De twee collectedoelen in deze vesper zijn Kind in Actie (code KIABD) en ons kerkblad De Schakel (code SCHA). U kunt uw bijdrage overmaken naar het rekeningnummer van de diaconie, NL53 RABO 0348 6534 76, t.n.v. Diac. Prot Gem. te Aduard-Den Ham-Fransum. Vermeld u dan s.v.p de bijbehorende codes.