



Welkom

Ring

Westerkwartier

9^e bijeenkomst

9 februari 2023

19:30 – 21:30

Thema:

Armoede in Nederland

anno

2023

Totdat:

Freshly-opened coffee shops in New York | This week's fashion trends | Carla Brown Interview with Miss New York 2021
Page 2-3 | Page 4-5 | Page 6-7

Overheid neemt steeds meer kerksche initiatieven over! maart 2024



Tips how to deal with conflicts at work | What to do this week in Brooklyn? | Driving an electric car Pros & Cons
Page 8 | Page 9 | Page 10-11

IKV Pax Christi schrapt dat hinderlijke 'Christi'



**Hoe zou de
gemiddelde
Nederlander
eruit zien anno
2023 zonder het
bestaan van
kerken?**



**Ontstaan op
initiatief van
kerken, (slechts
een paar
voorbeelden):**

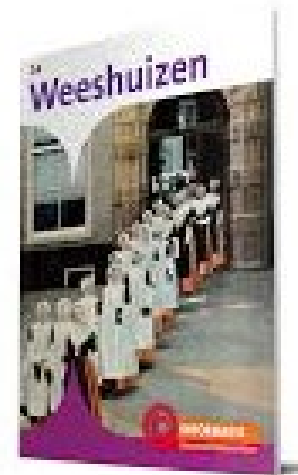

**Ontstaan op
initiatief van
kerken, (nog
een paar
voorbeelden):**



leden
organisatie

Etc, etc, etc,

Totdat:

Freshly-opened coffee shops in New York | This week's fashion trends | Carla Brown Interview with Miss New York 2021
Page 2-3 | Page 4-5 | Page 6-7

Overheid neemt steeds meer kerksche initiatieven over! maart 2024



Tips how to deal with conflicts at work | What to do this week in Brooklyn? | Driving an electric car Pros & Cons
Page 8 | Page 9 | Page 10-11

IKV Pax Christi schrapt dat hinderlijke 'Christi'



**Sinds 1638 een
bejaardentehuis
in 1999 verkocht
opbrengst 185
miljoen gulden**



Kaarten op tafel

Vragen

1. Hoeveel hebben de kerk en diaconale organisaties in 2022 maatschappelijk in financiële zin gedaan?

	Gemiddeld bestede bedrag per kerk en diaconale organisatie	Geschat totaalbedrag voor alle kerken en diaconale organisaties
Totaalbedrag armoedebestrijding	€ 14.531	€ 40.989.045
Bedrag besteed aan individuele, financiële hulp	€ 6.662	€ 16.678.051
Bedrag besteed aan collectieve hulp	€ 7.468	€ 23.435.630

Gemiddeld 93 hulpvragen per organisatie

Armoede onderzoek

in opdracht van

**Knooppunt Kerken
en Armoede, SKIN,
SchuldHulpMaatje,
Netwerk DAK &
PthU.**

GERECHTIGHEID EN BARMHARTIGHEID

ONDERZOEK NAAR DE
BETROKKENHEID VAN KERKEN EN
DIACONALE ORGANISATIES BIJ DE
AANPAK VAN ARMOEDE EN
SCHULDEN

Auteurs:

Juriaan Omlo, Sylvana Robbers & Mayke Kromhout

**Resultaten onderzoek door
bureau Omlo in opdracht
van:**

**Knooppunt Kerken en
Armoede, SKIN,
SchuldHulpMaatje, Netwerk
DAK & PthU.**

Cijfers over 2022:

Centraal Planbureau (CPB) en Sociaal Cultureel Planbureau (SCP) becijferen dat 1,1 mio mensen (=6,7%) in armoede leeft.

Definitie van armoede:

Het SCP gaat uit van een budgetbenadering om de armoedegrens te bepalen. Er is in dit geval sprake van armoede als mensen over een langere periode niet de middelen tot hun beschikking hebben voor goederen en voorzieningen die in de samenleving als minimaal noodzakelijk worden beschouwd om een zelfstandig huishouden te kunnen voeren

**Resultaten onderzoek door
bureau Omlo in opdracht
van:**

**Knooppunt Kerken en
Armoede, SKIN,
SchuldHulpMaatje, Netwerk
DAK & PthU.**

Wat doen kerken en kerkelijke organisatie:

- Individuele financiële ondersteuning
- Materiële ondersteuning
- Sociaal emotionele ondersteuning
- Sociale netwerken versterken
- Begeleiding naar (vrijwilligers)werk
- Signalering en lobby

**Resultaten onderzoek door
bureau Omlo in opdracht
van:**

**Knooppunt Kerken en
Armoede, SKIN,
SchuldHulpMaatje, Netwerk
DAK & PthU.**

Wat is kenmerkend in de kerkelijke aanpak:

- Gedreven vanuit gerechtigheid en barmhartigheid
- Langdurig en trouw ondersteunen
- Nieuwe kansen blijven bieden
- De tijd nemen met echte aandacht in liefde en gelijkwaardigheid.
- Onvoorwaardelijk, laagdrempelig
- Aandacht voor talenten en tekortkomingen

**Resultaten onderzoek door
bureau Omlo in opdracht
van:**

**Knooppunt Kerken en
Armoede, SKIN,
SchuldHulpMaatje, Netwerk
DAK & PthU.**

Ontwikkelingen en trends:

- Meer aandacht voor niet kerkelijke mensen in armoede.
- Armoede moeilijk bespreekbaar voor kerkleden
- Groeiende presentie
- Te weinig zichtbaar in publiekelijk debat
- Steeds betere samenwerking

**Resultaten onderzoek door
bureau Omlo in opdracht
van:**

**Knooppunt Kerken en
Armoede, SKIN,
SchuldHulpMaatje, Netwerk
DAK & PthU.**

Verbetersuggesties:

- Investeer in duurzame hulp
- Investeer in bewustwording
- Investeer in samenwerking
- Investeer in ervaringsdeskundigen
- Investeer in professionalisering van de aanpak
- Investeer in evidence based werken

**Risico's op
schulden
in
Nederland
anno
2023**

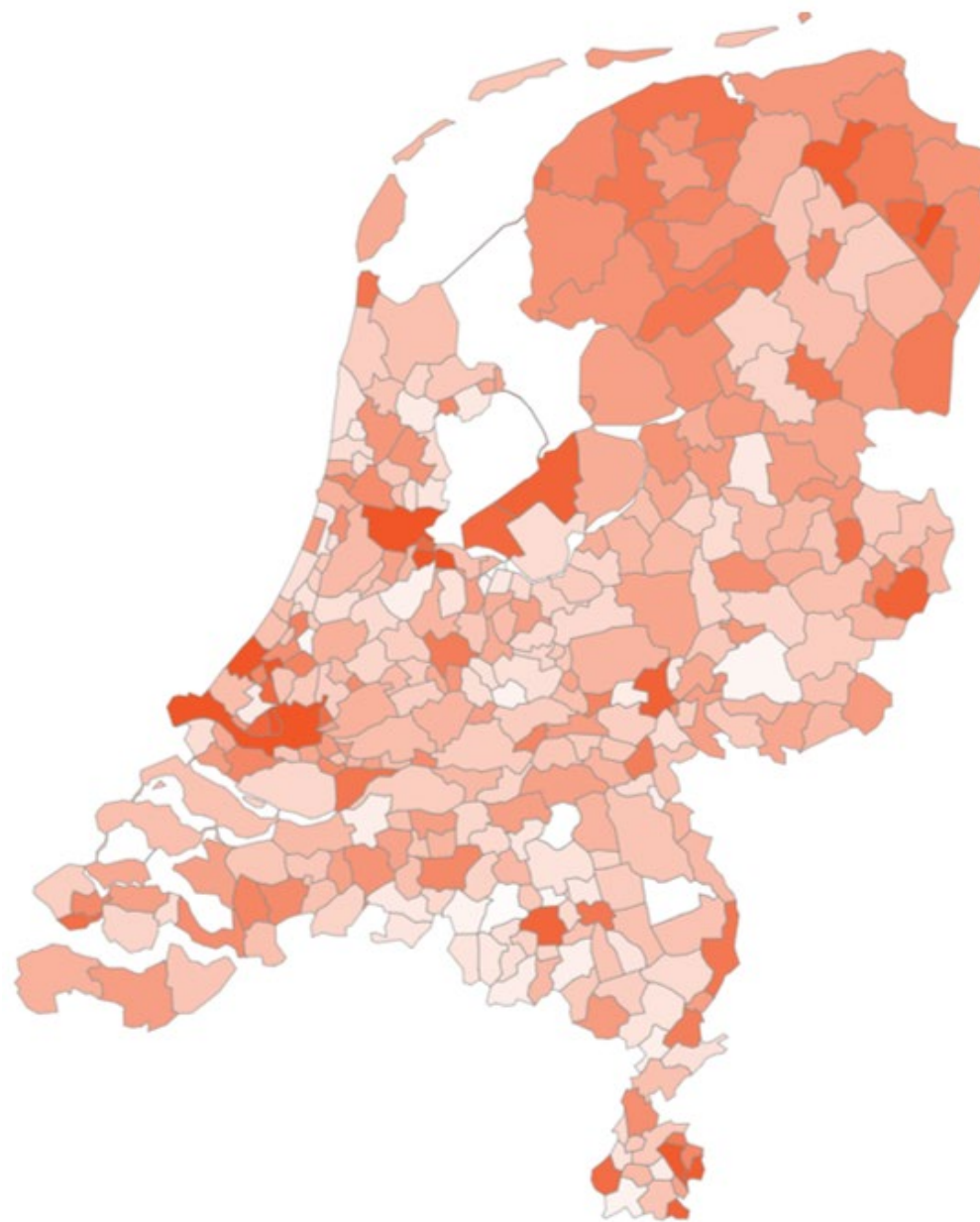

Risico's op schulden in Westerkwartier anno Q4 2022

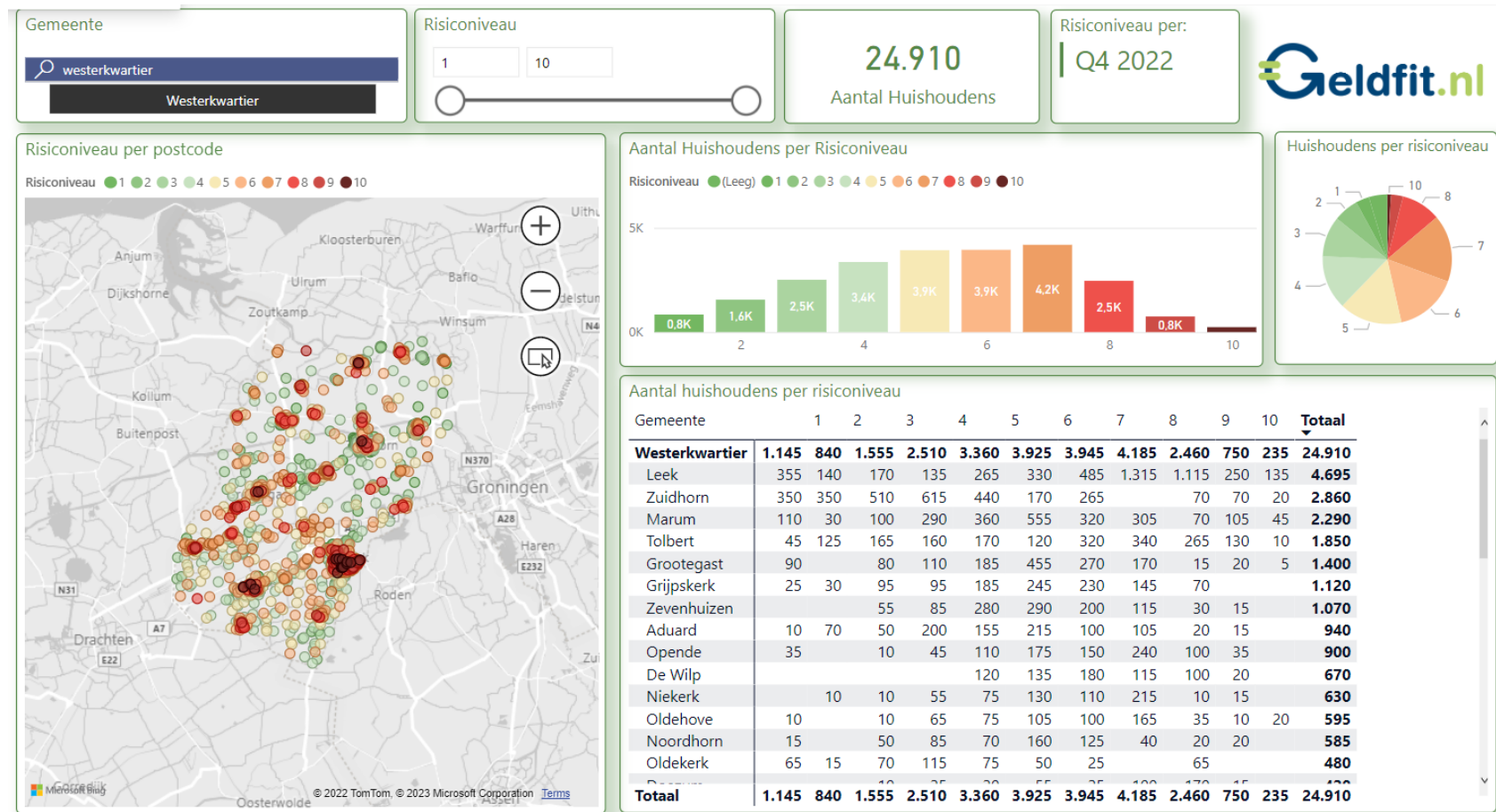

Communicatie profielen met risico's op schulden in Westerkwartier anno Q4 2022



Gemeente

westerkwartier

Westerkwartier

Wijk

Alle

24.910

Aantal Huishoudens

Risiconiveau en branche per:

Q4 2022

Profielgroep naar risiconiveau 1 t/m 4

Profielgroep	1	2	3	4	Totaal
RIJKEN	65	25	85	20	195
OUDEREN		20		5	25
NORMALISTEN	245	430	725	750	2.150
MODALEN	5	50	65	70	190
LANDELIJKEN	415	730	1.385	1.985	4.515
GEZINNEN	25	70	145	280	520
ELITEN	85	105	15	60	265
		125	90	190	405
Totaal	840	1.555	2.510	3.360	8.265

Profielgroep naar risiconiveau 5 t/m 7

Profielgroep	5	6	7	Totaal
STARTERS	5	15	25	45
RIJKEN	40	100	130	270
OUDEREN	50	300	375	725
NORMALISTEN	855	910	970	2.735
MODALEN	545	405	1.265	2.215
LANDELIJKEN	2.195	1.995	1.095	5.285
GEZINNEN	140	170	325	635
ELITEN	40			40
DOORZETTERS		15		15
	55	35		90
Totaal	3.925	3.945	4.185	12.055

Profielgroep naar risiconiveau 8 t/m 10

Profielgroep	8	9	10	Totaal
STARTERS	35	15		50
RIJKEN	105			105
OUDEREN	360	20		380
NORMALISTEN	520	40	35	595
MODALEN	1.025	525	200	1.750
LANDELIJKEN	255	100		355
GEZINNEN	85	40		125
DOORZETTERS	40	10		50
	35			35
Totaal	2.460	750	235	3.445

Ontwikkeling risicoprofielen

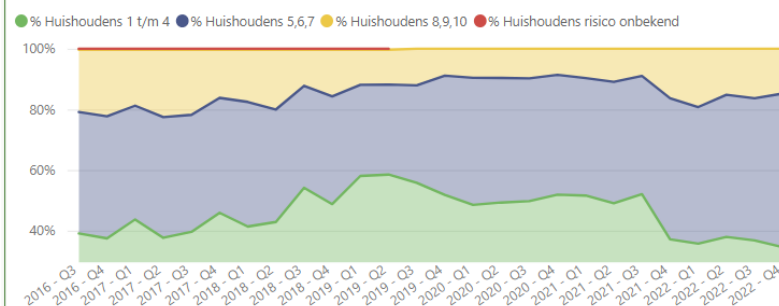

Profielgroep	Energie	Finance	Internet	Medisch	Sport	Telecom	Totaal
LANDELIJKEN	4.841	1.690	4.321	6.122	944	3.136	21.054
MODALEN	2.247	911	2.281	2.215	332	1.856	9.842
NORMALISTEN	2.078	885	1.979	2.511	497	1.201	9.151
	204	389	340	442	526	206	2.107
GEZINNEN	384	138	414	555	76	220	1.787
OUDEREN	291	94	307	156	61	188	1.097
RIJKEN	168	64	151	221	58	111	773
STARTERS	55	19	53	38	14	44	223
ELITEN	20	18	26	65	17	18	164
DOORZETTERS	33	11	37	33	4	32	150
Totaal	10.321	4.219	9.909	12.358	2.529	7.012	46.348

Samenhang gezondheid en risico's op schulden in Westerkwartier anno Q4 2022

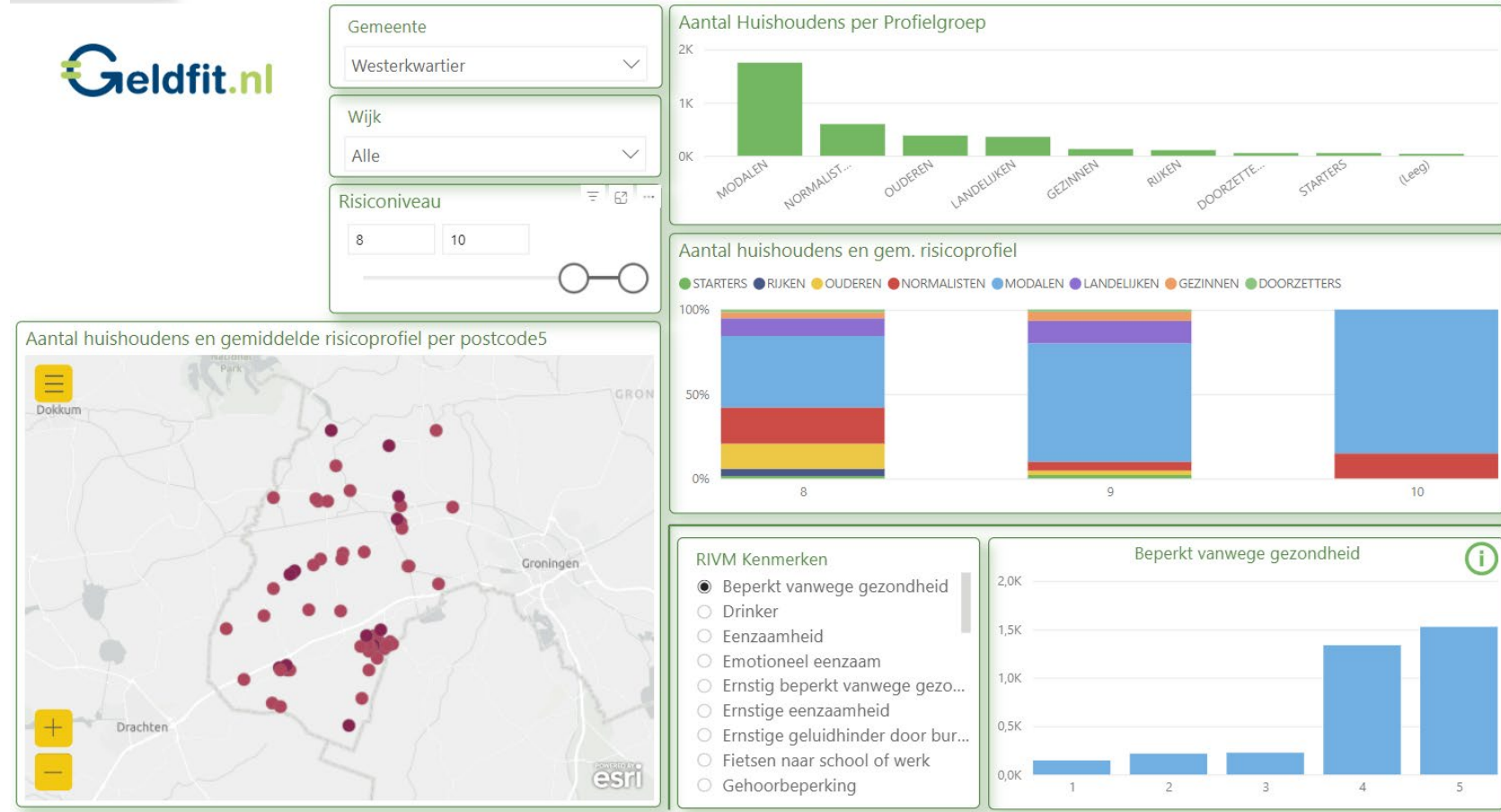

Energie- verbruik

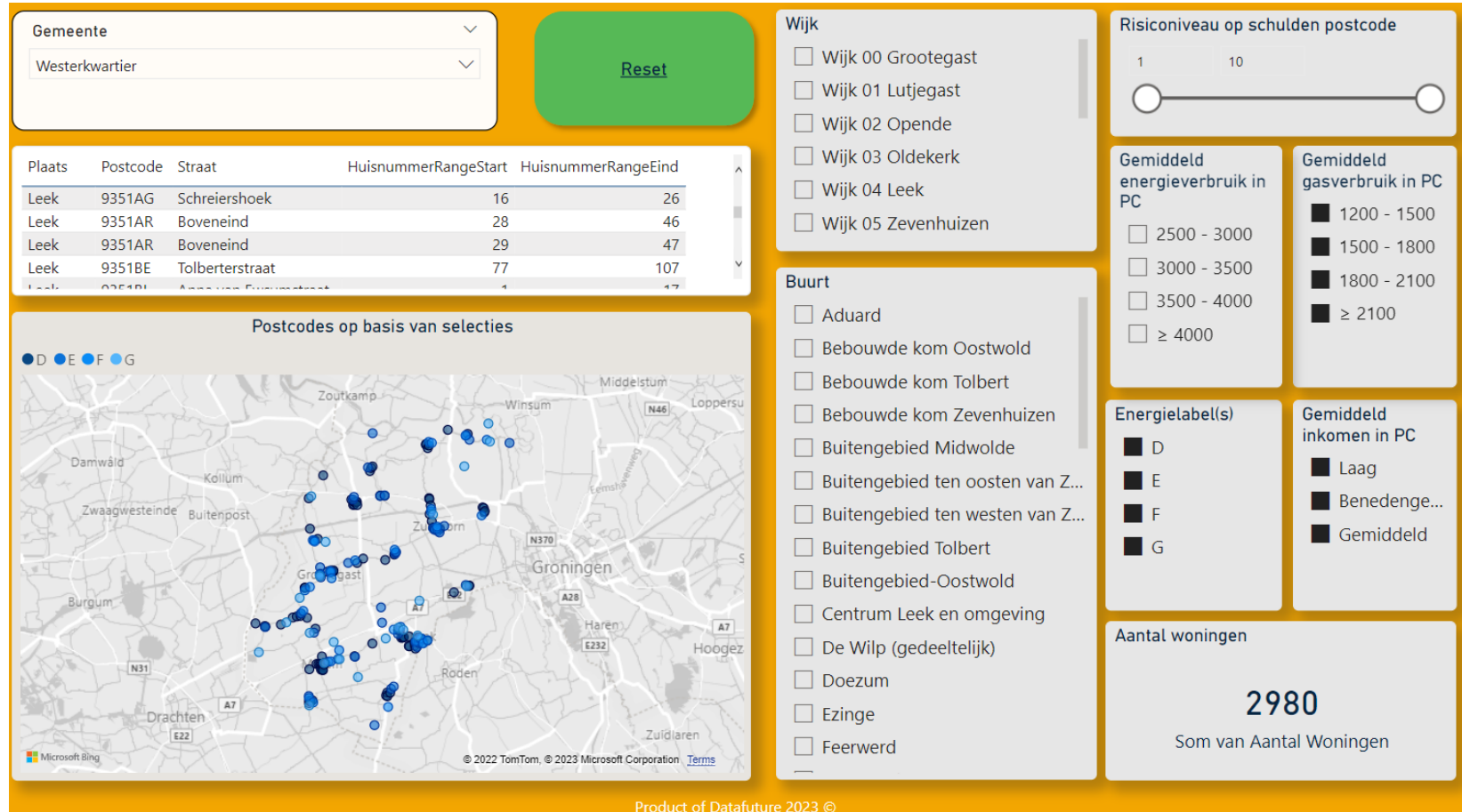

Handelings- perspectief

Onderzoek hoe je diaconaat en pastoraat zich verhouden tot de verschillende doelgroepen in je (burgerlijke) gemeente.

Vragen hierbij zijn: welk profiel van mensen zijn er binnen mijn kerkelijke gemeente, welk profiel hebben de mensen in de burgerlijke gemeente en voor wie organiseer ik wat



Zeer betrokken

Betrokken

Matig betrokken

Niet betrokken
Buitenkerkelijk

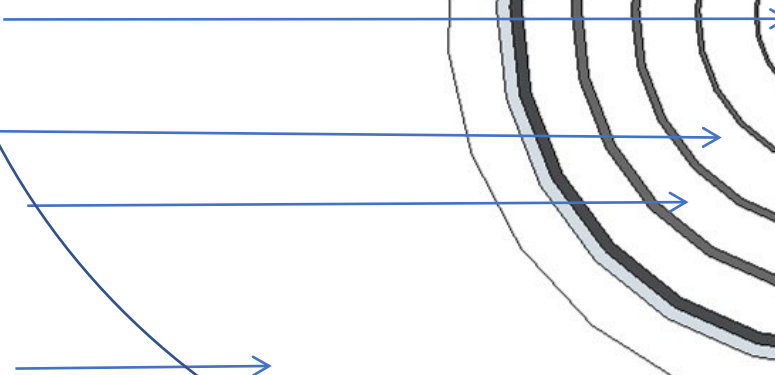

Handelings- perspectief

1. Het begint bij inzicht
2. Sla de handen ineen met partners
3. Zorg voor bewustwording
4. Praat over financiën
5. Zorg voor een open en inclusieve sfeer
6. Meet!
7. Je doet het niet alleen
8. Laat al je activiteiten gedragen zijn door gebed

Belofte:

Via gebeden opent God ogen, verandert Hij harten, heelt Hij wonden en verleent Hij wijsheid

Jakobus 1:5

Mijn plan met jullie staat vast – spreekt de HEER: Ik heb jullie geluk voor ogen, niet jullie ongeluk; Ik zal je een hoopvolle toekomst geven.

Jeremia 29:11